



DS One
Vacances

Camping Prairies de la Mer

Hele DS ONE VACANCES-teamet er dedikeret til din ferie

Vi er glade for at kunne præsentere vores partnerskab med Marino Mobilhomes for at skabe DSOne Vacances group vores kontor vil befinde sig på plads nr 1761 (Marino Mobilhomes). Vores mobil homes er placeret på Prairies de la mer, som er en af de bedste campingpladser på cote d'azur, i hjertet af Saint Tropez bugten, kun et stenkast fra Port Grimaud, Rivieraens lille venedig.

Lad dig friste af et ferieophold i Sydfrankrig på en campingplads ved havet..





En hel landsby dedikeret til din ferie oplevelse

Faciliteter på pladsen

- To supermarkeder
- Bageri
- Vaskeri
- Aviskiosker
- karrusel og mini Tivoli
- Iskiosker
- Mini markeder
- Frisørsalon
- Excursions kontor
- Restauranter
- Fastfood muligheder for enhver smag.
- Diskotek
- Spa

Aktiviteter for hele familien

- Bueskydning
- Beach volley
- Vand gymnastik
- Bordtennis
- 3 tennisbaner
- Små konkurrencer
- Børneklub
- Fodboldbane med kunstgræs
- Scooter og cykel udlejning
- Introduktion til ridning

Paa Stranden

- Udlejning af solsenge
- Windsurfing
- Vandski
- Dykning
- Sejling
- Jetski, Vandcykler
- Paragliding

Aften underholdning

- Tre barer, Live musik
- Storskærms tv
- Live cabaret
- Tema aftener
- Natklub

Family Tropez 25m²

4 PERSONER

2 VÆRELSE

BADEVÆRELSE



Inventarliste

| | |
|-----------------------------|-------------------------------------|
| Air condition | <input checked="" type="checkbox"/> |
| Fuldt udstyret køkken | <input checked="" type="checkbox"/> |
| Ovn | <input type="checkbox"/> |
| Brødrister | <input checked="" type="checkbox"/> |
| Microovn | <input checked="" type="checkbox"/> |
| Køleskab | <input checked="" type="checkbox"/> |
| Fryser | <input checked="" type="checkbox"/> |
| El keddel | <input checked="" type="checkbox"/> |
| Kaffemaskine | <input checked="" type="checkbox"/> |
| Nespresso kaffemaskine | <input type="checkbox"/> |
| Strygejern og strygebræt | <input type="checkbox"/> |
| Fladskærms TV Bad og toilet | <input checked="" type="checkbox"/> |
| Udendørsmøbler | <input checked="" type="checkbox"/> |
| 2 solsenge | <input checked="" type="checkbox"/> |
| Gas grill | <input checked="" type="checkbox"/> |
| Træ terrasse / Flisebelagt | <input checked="" type="checkbox"/> |

Sengestørrelser : ekenl 80 x 190
dobbelt 140 x 190

PRISER per uge

| | UGE FRA OG TIL | PRISER I € | | UGE FRA OG TIL | PRISER I € |
|-------|----------------|------------|--------------|----------------|------------|
| April | 01 - 08 (14) | 280 | Juli | 01 - 08 (27) | 665 |
| | 08 - 15 (15) | 280 | | 08 - 15 (28) | 1155 |
| | 15 - 22 (16) | 280 | | 15 - 22 (29) | 1190 |
| | 22 - 29 (17) | 280 | | 22 - 29 (30) | 1190 |
| Maj | 29 - 06 (18) | 385 | Aug | 29 - 05 (31) | 1470 |
| | 06 - 13 (19)h | 525 | | 05 - 12 (32) | 1470 |
| | 13 - 20 (20) | 490 | | 12 - 19 (33) | 1470 |
| | 20 - 27 (21) | 525 | | 19 - 26 (34) | 1050 |
| | 27 - 03 (22) | 490 | 26 - 02 (35) | 700 | |
| Juni | 03 - 10 (23) | 560 | Sept | 02 - 09 (36) | 595 |
| | 10 - 17 (24) | 560 | | 09 - 16 (37) | 455 |
| | 17 - 24 (25) | 665 | | 16 - 23 (38) | 280 |
| | 24 - 01 (26) | 665 | 23 - 30 (39) | 210 | |
| | | | Okt | 30 - 07 (40) | 210 |
| | | | | 07 - 15 (41) | 210 |



Pris HARLEY DAVIDSON 11/05 - 14/05

Min 3 nætter..... 130€ pr nat

Exotique 2 25m²

4 PERSONER

2VÆRELSESR

BADEVÆRELSESR



PRISER per uge

| | UGE FRA OG TIL | PRISER I € | | UGE FRA OG TIL | PRISER I € |
|-------|-----------------|------------|------|----------------|------------|
| April | 01 - 08 (14) | 315 | Juli | 01 - 08 (27) | 700 |
| | 08 - 15 (15) | 315 | | 08 - 15 (28) | 1190 |
| | 15 - 22 (16) | 315 | | 15 - 22 (29) | 1295 |
| | 22 - 29 (17) hd | 315 | | 22 - 29 (30) | 1295 |
| | | | | | |
| Maj | 29 - 06 (18) | 420 | Aug | 29 - 05 (31) | 1505 |
| | 06 - 13 (19) | 560 | | 05 - 12 (32) | 1505 |
| | 13 - 20 (20) | 525 | | 12 - 19 (33) | 1505 |
| | 20 - 27 (21) | 525 | | 19 - 26 (34) | 1155 |
| | 27 - 03 (22) | 490 | | 26 - 02 (35) | 770 |
| Juni | 03 - 10 (23) | 595 | Sept | 02 - 09 (36) | 630 |
| | 10 - 17 (24) | 595 | | 09 - 16 (37) | 490 |
| | 17 - 24 (25) | 700 | | 16 - 23 (38) | 350 |
| | 24 - 01 (26) | 700 | | 23 - 30 (39) | 245 |
| | | | | | |
| | | | Okt | 30 - 07 (40) | 245 |
| | | | | 07 - 15 (41) | 245 |

Inventarliste

- Air condition
- Fuldt udstyret køkken
- Ovn
- Brødrister
- Microovn
- Køleskab
- Fryser
- El keddel
- Kaffemaskine
- Nespresso kaffemaskine
- Strygejern og strygebræt
- Fladskærms TV
- Bad og toilet
- Udendørsmøbler
- 2 solsenge
- Gas grill
- Trae terrasse
- Flisebelagt terrasse

Sengestørrelser : ekenl 80 x 190
dobbelt 140 x 190

Pris HARLEY DAVIDSON 11/05 - 14/05

Min 3 nætter..... 130€ pr nat



Lodge Confort 32m²

4 PERSONER

2 VÆRELSE

BADEVÆRELSE



Inventarliste

| | |
|-----------------------------|-------------------------------------|
| Air condition | <input checked="" type="checkbox"/> |
| Fuldt udstyret køkken | <input checked="" type="checkbox"/> |
| Ovn | <input type="checkbox"/> |
| Brødrister | <input checked="" type="checkbox"/> |
| Microovn | <input checked="" type="checkbox"/> |
| Køleskab | <input checked="" type="checkbox"/> |
| Fryser | <input checked="" type="checkbox"/> |
| El keddel | <input checked="" type="checkbox"/> |
| Kaffemaskine | <input checked="" type="checkbox"/> |
| Nespresso kaffemaskine | <input checked="" type="checkbox"/> |
| Strygejern og strygebræt | <input type="checkbox"/> |
| Fladskærms TV Bad og toilet | <input checked="" type="checkbox"/> |
| Udendørs møbler | <input checked="" type="checkbox"/> |
| 2 solsenge | <input checked="" type="checkbox"/> |
| Gas grill | <input checked="" type="checkbox"/> |
| Træ terrasse | <input checked="" type="checkbox"/> |
| Flisebelagt terrasse | <input type="checkbox"/> |

Sengestørrelser : eken 80 x 190
dobbelt 140 x 190

PRISER per uge

| | UGE FRA OG TIL | PRISER I € | | UGE FRA OG TIL | PRISER I € |
|-------|-----------------|------------|--------------|----------------|------------|
| April | 01 - 08 (14) | 350 | Juli | 01 - 08 (27) | 770 |
| | 08 - 15 (15) | 350 | | 08 - 15 (28) | 1225 |
| | 15 - 22 (16) | 350 | | 15 - 22 (29) | 1400 |
| | 22 - 29 (17) hd | 350 | | 22 - 29 (30) | 1400 |
| Maj | 29 - 06 (18) | 455 | Aug | 29 - 05 (31) | 1575 |
| | 06 - 13 (19) | 595 | | 05 - 12 (32) | 1575 |
| | 13 - 20 (20) | 560 | | 12 - 19 (33) | 1575 |
| | 20 - 27 (21) | 560 | | 19 - 26 (34) | 1225 |
| | 27 - 03 (22) | 525 | 26 - 02 (35) | 805 | |
| Juni | 03 - 10 (23) | 630 | Sept | 02 - 09 (36) | 700 |
| | 10 - 17 (24) | 630 | | 09 - 16 (37) | 595 |
| | 17 - 24 (25) | 770 | | 16 - 23 (38) | 385 |
| | 24 - 01 (26) | 770 | 23 - 30 (39) | 280 | |
| | | | Okt | 30 - 07 (40) | 280 |
| | | | | 07 - 15 (41) | 280 |

Pris HARLEY DAVIDSON 11/05 - 14/05

Min 3 nætter..... 160€ pr nat

Exotique 2 plus 29m²

4 PERSONER

2VÆRELSE

BADEVÆRELSE



PRISER per uge

| | UGE FRA OG TIL | PRISER I € | | UGE FRA OG TIL | PRISER I € |
|-------|-----------------|------------|--------------|----------------|--------------|
| April | 01 - 08 (14) | 385 | Juli | 01 - 08 (27) | 805 |
| | 08 - 15 (15) | 385 | | 08 - 15 (28) | 1295 |
| | 15 - 22 (16) | 385 | | 15 - 22 (29) | 1645 |
| | 22 - 29 (17) hd | 385 | | 22 - 29 (30) | 1645 |
| Maj | 29 - 06 (18) | 490 | Aug | 29 - 05 (31) | 1785 |
| | 06 - 13 (19) | 630 | | 05 - 12 (32) | 1785 |
| | 13 - 20 (20) | 560 | | 12 - 19 (33) | 1785 |
| | 20 - 27 (21) | 595 | | 19 - 26 (34) | 1365 |
| | 27 - 03 (22) | 560 | 26 - 02 (35) | 840 | |
| Juni | 03 - 10 (23) | 630 | Sept | 02 - 09 (36) | 735 |
| | 10 - 17 (24) | 665 | | 09 - 16 (37) | 665 |
| | 17 - 24 (25) | 805 | | 16 - 23 (38) | 455 |
| | 24 - 01 (26) | 805 | 23 - 30 (39) | 315 | |
| | | | | Okt | 30 - 07 (40) |
| | | | 07 - 15 (41) | | 315 |

Inventarliste

- Air condition
- Fuldt udstyret køkken
- Ovn
- Brødrister
- Microovn
- Køleskab
- Fryser
- El keddel
- Kaffemaskine
- Nespresso kaffemaskine
- Strygejern og strygebræt
- Fladskærms TV Bad og toilet
- Udendørs møbler
- 2 solsenge
- Gas grill
- Træ terrasse
- Flisebelagt terrasse

Sengestørrelser : eken 80 x 190
dobbelt 160 x 190

Pris HARLEY DAVIDSON 11/05 - 14/05

Min 3 nætter..... 160€ pr nat

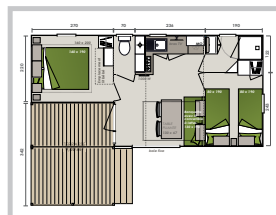

Riviera Lodge 35m²

6 PERSONER 3 VÆRELSESR 2 BADEVÆRELSESR



Inventarliste

- Air condition
- Fuldtd udstyret k kken
- Ovn
- Br drister
- Microovn
- K leskab
- Fryser
- El keddel
- Kaffemaskine
- Nespresso kaffemaskine
- Strygejern og strygebr et
- Fladsk rms TVBad og toilet
- Udend rsm bler
- 2 solsenge
- Gas grill
- Tr e terrasse
- Flisebelagt terrasse

Sengest rrelser : ekenl 80 x 190
dobbelt 140 x 190

PRISER per uge

| | UCE FRA OG TIL | PRISER I € | | UCE FRA OG TIL | PRISER I € |
|-------|-----------------|------------|------|----------------|------------|
| April | 01 - 08 (14) | 420 | Juli | 01 - 08 (27) | 840 |
| | 08 - 15 (15) | 420 | | 08 - 15 (28) | 1365 |
| | 15 - 22 (16) | 420 | | 15 - 22 (29) | 1750 |
| | 22 - 29 (17) hd | 420 | | 22 - 29 (30) | 1750 |
| Maj | 29 - 06 (18) | 525 | Aug | 29 - 05 (31) | 1890 |
| | 06 - 13 (19) | 700 | | 05 - 12 (32) | 1890 |
| | 13 - 20 (20) | 595 | | 12 - 19 (33) | 1890 |
| | 20 - 27 (21) | 665 | | 19 - 26 (34) | 1400 |
| Juni | 27 - 03 (22) | 630 | Sept | 26 - 02 (35) | 910 |
| | 03 - 10 (23) | 700 | | 02 - 09 (36) | 805 |
| | 10 - 17 (24) | 735 | | 09 - 16 (37) | 700 |
| | 17 - 24 (25) | 840 | | 16 - 23 (38) | 490 |
| | 24 - 01 (26) | 840 | Okt | 23 - 30 (39) | 350 |
| | | | | 30 - 07 (40) | 350 |
| | | | | 07 - 15 (41) | 350 |

Pris HARLEY DAVIDSON 11/05 - 14/05

Min 3 n tter..... 220€ pr nat

Exotique 3 32m²

6 PERSONER

3 VÆRELSE

BADEVÆRELSE

WIFI



PRISER per uge

| | UGE FRA OG TIL | PRISER I € | | UGE FRA OG TIL | PRISER I € |
|-------|-----------------|------------|--------------|----------------|------------|
| April | 01 - 08 (14) | 455 | Juli | 01 - 08 (27) | 875 |
| | 08 - 15 (15) | 455 | | 08 - 15 (28) | 1400 |
| | 15 - 22 (16) | 455 | | 15 - 22 (29) | 1785 |
| | 22 - 29 (17) hd | 455 | | 22 - 29 (30) | 1785 |
| Maj | 29 - 06 (18) | 560 | Aug | 29 - 05 (31) | 1960 |
| | 06 - 13 (19) | 770 | | 05 - 12 (32) | 1960 |
| | 13 - 20 (20) | 700 | | 12 - 19 (33) | 1960 |
| | 20 - 27 (21) | 735 | | 19 - 26 (34) | 1505 |
| | 27 - 03 (22) | 700 | 26 - 02 (35) | 980 | |
| Juni | 03 - 10 (23) | 770 | Sept | 02 - 09 (36) | 840 |
| | 10 - 17 (24) | 805 | | 09 - 16 (37) | 770 |
| | 17 - 24 (25) | 875 | | 16 - 23 (38) | 560 |
| | 24 - 01 (26) | 875 | 23 - 30 (39) | 420 | |
| | | | Okt | 30 - 07 (40) | 420 |
| | | | | 07 - 15 (41) | 420 |

Inventarliste

- Air condition
- Fuldtd udstyret køkken
- Ovn
- Brødrister
- Microovn
- Køleskab
- Fryser
- El keddel
- Kaffemaskine
- Nespresso kaffemaskine
- Strygejern og strygebræt
- Fladskærms TV
- Bad og toilet
- Udendørsmøbler
- 2 solsenge
- Gas grill
- Træ terrasse
- Flisebelagt terrasse

Sengestørrelser : ekenl 80 x 190
dobbelt 160 x 190

Pris HARLEY DAVIDSON 11/05 - 14/05

Min 3 nætter..... 220€ pr nat



INVITERER DIG TIL AT OPDAGE DERES
NYE CAMPING
MELLEM CANNES OG GRASSE



 Le Parc
des Monges



KAMPAGNETILBUD

10% rabat for en 2 ugers reservation fra d. 1st april til d. 10 Juni eller fra d. 16 September til d 15 Oktober.

65+ Rabat : Bestil 2 uger fra 1 april til d. 10 Juni eller fra d. 16 September til d 15 Oktober, og få den 3 uge gratis (den billigste uge)

Tilbud for en hel måned i April, Maj, eller Juni og fra d. 2 September, tilsvarende 30% rabat.

Tilbud kan ikke kombineres

Rabatter og tilbud kan tilføjes efter foretaget reservation.

Rabatter er kun gældende for reservation af mobilhome og er ikke gældende for andre ydelser.

Du kan finde alle oplysninger og priser på den sidste side.



'Synes godt om' vores Facebook-side for at følge med i særlige Internet-rabatter.

KORT OVER CAMPINGPLADSEN

Prairies de la Mer

Votre n° mobil home :

- FAMILY TROPEZ
- LODGE CONFORT
- RIVIERA LODGE
- EXOTIQUE 2
- EXOTIQUE 2 PLUS
- EXOTIQUE 3



- | | |
|---|---|
| <ul style="list-style-type: none"> 1 Reception - Business Center 2 Reception 24h/24 3 Salon de Coiffure - Riviera Bike Laverie - Supermarché 4 Le Petit Train 5 Presse Cadeaux - Ulu Watu Creperie - Long Bar - Pic Nic 6 Manège 7 Cabinet Médical 8 Poste de Secours 9 Riviera Water Sport 10 European Diving School Cabane Les Pieds dans l'eau | <ul style="list-style-type: none"> 11 Les Pieds dans l'eau 12 Manava Plage 13 Le Sun 14 Conciergerie Ali Baba 15 Canopy 16 Babyland 17 Spa by Sardime 18 Odissey Supermarché - Laverie 19 Club Animation 20 Parking Bus |
|---|---|

MARCHES :
 Lundi : Ste-Maxime - Mardi : St Tropez - Mercredi : Cogolin, La Garde Freinet
 Jeudi : Grimaud, Port Grimaud - Vendredi : Ste-Maxime - Samedi : St Tropez
 Dimanche : Ramatuelle, Port Grimaud

AKTIVITETER I OMRÅDET

Besøg

Bådovergang til Saint Tropez.
Gorge du verdon «Grand canyon» Monaco, Nice og Cannes De lokale charmerende byer. Saint Maxime, Gassin, Port-grimaud, Saint Tropez... Isles «du Levant» (Port-Cros, Porquerolles) Naturreservervat. Marine Land Lokale vinproducenter



Underholdning

Vandlande
(Sainte Maxime, Frejus)
Luna park tivoli
Bowling
Mini golf
Paintball

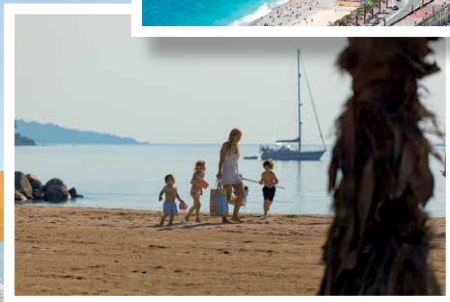

Sport

Go-karting
Golf
Vandsport
Riverrafting



FIND OS



Coordonnées GPS Latitude 43.2806° / 43°16.83'N 6.5820° / 6° 34.92'E

I Bil :

Fra Nice på motorvej A8 tag afkørsel nr. 36 "LE MUY" følg skiltene imod Sante Maxime og derefter imod Saint tropez ca. 7-8 km derefter ankommer i til en stor Rundkoersel, tag tredje vej som er indkørslen til camping pladsen Les Prairies de la mer. Spørg efter DS ONE VACANCES.

Når i ankommer fra Aix en Provence, kan i ligeledes tage afkørsel nr. 36 ellers afkørsel nr. 13 "Le Luc" følg skiltene til Saint tropez. Denne vej er en meget snoet bjergvej, men vil spare jer en del tid, da den er kortere og der er ingen trafik. Vejen fører jer igenennem byerne La Garde Freinet og derefter Grimaud. Efter Grimaud følg skiltene imod Port Grimaud.

Med Fly :

Nice lufthavn er ca. 1time og 20 minutters kørsel i bil fra DS ONE VACANCES;
Toulon lufthavn er ca 55 minutters kørsel fra DS ONE VACANCES;

Vi kan arrangere afhentning til og fra Nice & Toulon.
Vores kontor vil befinde sig på plads nr 1761.